

## Editorial

Caros associados,

Nesta newsletter divulgamos os eventos realizados no mês de abril, salientando as Assembleias Gerais e as 6ª e 7ª Jornadas das nossas Competições Nacionais Desportivas. Relembramos que está a decorrer o período para inscrições nas próximas Jornadas e a possibilidade de reservar alojamentos no Parque Social. Continuamos a destacar as iniciativas e atividades das Delegações e a dar a conhecer as novidades relativas a protocolos que vamos estabelecendo.

*A Direção*

## Assembleias Gerais

### Assembleias Gerais reforçam transparência e participação

A participação dos Delegados marcou as Assembleias Gerais do Clube, realizadas a 17 de abril, no auditório da EDP, em Coimbra. Durante as sessões, foram aprovadas alterações aos Estatutos e o Relatório de Atividades e Contas de 2025, num encontro que reforçou a transparência, o rigor e o compromisso com uma gestão orientada para o futuro.

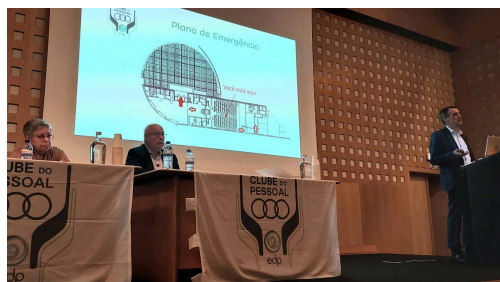

## Competições Desportivas

### Competições desportivas com Karting e Tiro Reduzido

Entre março e abril, as Competições Desportivas Nacionais 2025/2027 viveram duas jornadas de destaque. No Kartódromo de Évora, 31 pilotos disputaram a etapa de **Karting**, vencida por Eduardo Machado, de Setúbal. Já em Viseu, 13 atletas participaram na competição de **Tiro Reduzido**, onde Nuno Marques, de Lisboa, conquistou o primeiro lugar. Ambas as provas ficaram marcadas pelo espírito desportivo, fair play, convívio e valorização da prática desportiva entre delegações, num ambiente de saudável competição e participação associativa.

Entretanto, estão abertas as inscrições para as próximas Jornadas:

8ª Jornada – 23/05/2026 - Padel, em Coimbra: inscrições até 18 de maio.

9ª Jornada – 20/06/2026 - Tiro aos Pratos, em Pegões: inscrições até 15 de junho.

10ª Jornada – 27/06/2026 - Pesca de Rio, em Ílhavo: inscrições até 22 de junho.

Mais informações nas Delegações.



## Parque Social da Ribeira do Tomão

### Parque Social convida a dias tranquilos em família

Os associados podem continuar a reservar alojamento no Parque Social da Ribeira do Tomão, com opções como casas móveis, bungalows e caravanas, adaptadas a diferentes necessidades. Junto à Barragem do Castelo do Bode, este espaço oferece uma envolvente natural privilegiada para férias tranquilas, em família ou entre amigos. Mais informações disponíveis no site do Clube EDP.





## Medalhística

Apresentamos a décima primeira medalha da coleção Clube EDP.

11 – Porto Novo (Vimeiro)



Porto Novo – Vimeiro é um lugar da Freguesia de A dos Cunhados, do Concelho de Torres Vedras. É um local muito aprazível, situado no extremo sul da denominada Costa de Prata. O Hotel Porto Novo localizado no Centro de uma região de ótimas praias, tais como Santa Cruz e Santa Rita, serviu de quartel general aos 300 participantes nas Finais das Competições Culturais e Desportivas dos anos 1996/1997, que aí se efetuaram.

## Eleições

Foram eleitos os órgãos sociais locais das seguintes Delegações. Saudações aos novos dirigentes!

### Caldas da Rainha

#### Mesa da Assembleia Local

Presidente – Paulo Alexandre da Silva Cristino

Vice-Presidente – Jorge Manuel Dias dos Santos

Secretário – Paulo Jorge Gomes de Almeida

#### Direção Local

Presidente – David Miguel Horta Santos

Vice-Presidente – Mário Tomé Ferreira Carreira

Tesoureiro – José Carlos de Sousa Sobreiro

Secretário – Fábio Miguel Simões Castelo Silva

1º Vogal – Luís Miguel Acácio Constantino

2º Vogal – Gonçalo José Rodrigues Bernardo

3º Vogal – Frederico Miguel Oliveira Rodrigues

4º Vogal – José Guilhermino Marques

5º Vogal – Carlos Alberto Pires de Oliveira

## Covilhã

### Mesa da Assembleia Local

Presidente – Luís Manuel Gonçalves Afonso

Vice-Presidente – António José Mendes Canário

Secretário – Luís Alberto Capela Oliveira

### Direção Local

Presidente – António José Vaz de Almeida

Secretário – Gabriel Fernando Luís

Tesoureiro – Ana da Conceição Monteiro Branco

## Atividade recreativa e desportiva

### Braga deu cartas no Torneio de Sueca

Braga organizou, durante abril, um Torneio de Sueca que reuniu vários sócios em momentos de convívio, boa disposição e competição saudável. A iniciativa reforçou o espírito associativo do Clube EDP e valorizou a proximidade entre participantes, que demonstraram estratégia, concentração e entusiasmo ao longo do torneio. O Clube felicita todos os envolvidos nesta atividade da delegação bracarense.



### Ténis de mesa fecha época em destaque no Louriçal

A Delegação de Lisboa fechou a época de ténis de mesa com a permanência assegurada na 3.ª Divisão. Apesar da derrota frente ao Ateneu do Montijo, a equipa cumpriu o objetivo num campeonato muito competitivo. No V Torneio Challenge da Vila do Louriçal, o Clube EDP participou com oito atletas, com Pedro Mendes em destaque ao atingir os quartos de final.



## Iniciativas das Delegações

### Passeio no Tejo leva associados até Escaroupim



A Delegação de Almada organiza, a 12 de julho, um passeio de barco no Tejo com destino a Escaroupim. A iniciativa promete uma experiência especial de lazer e convívio, permitindo aos associados desfrutar da paisagem ribeirinha, descobrir a beleza do Tejo de outra perspetiva e viver um dia tranquilo em boa companhia, junto ao rio, em ambiente descontraído.



## CTO/Gondomar promove dia especial

Em Medas, o dia 10 de junho será sinónimo de convívio para os associados da CTO/Gondomar. A Delegação prepara uma jornada com torneios de ténis de mesa, bilhar, dominó, damas e sueca, além de pesca desportiva e almoço incluído. As inscrições decorrem até 31 de maio.



## Lisboa convida a descobrir o Minho

Há viagens que prolongam o verão e esta promete fazê-lo pelo Minho. De 4 a 6 de setembro, a Delegação de Lisboa organiza um passeio de três dias com passagem por Porto, Guimarães, Paredes de Coura, Valença, Vila Nova de Cerveira, Caminha, Viana do Castelo e Barcelos. Inscrições abertas até 31 de maio.

## O Sócio

### Luís Osório homenageado em convívio de pesca desportiva

Natural de Vila Real e com 93 anos, Luís Osório, sócio n.º 10 do Clube EDP, iniciou a sua carreira na Ex-Hidouro, na obra de Picote. Ao longo do percurso profissional, trabalhou em várias obras e centrais do país, reformando-se na Central Termoelétrica de Sines.

Desde Picote, Luís Osório participou nos CAT's e Clubes que deram origem ao atual Clube EDP. Apaixonado pela pesca desportiva, marcou presença em muitas provas organizadas pelo Clube e integra atualmente a equipa de pesca da Delegação do Porto.

Em sua homenagem, quatro amigos organizam, no dia 7 de junho, um convívio de pesca desportiva em Viana do Castelo.

As inscrições decorrem até 30 de maio.

**CONVÍVIO PESCA DESPORTIVA** 7 JUNHO 2026  
ESCADINHAS - VIANA DO CASTELO  
EM FRENTE AO NAVIO GIL EANNES  
HOMENAGEM AO PESCADOR MAIS IDOSO  
LUÍS OSÓRIO DE PONTE DA BARCA - 93 Anos  
Sócio Clube Pessoal EDP N.º 10

08:00H - CONCENTRAÇÃO  
09:00H - INÍCIO DE PROVA  
12:00H - FINAL DA PROVA  
13:00H - ALMOÇO  
(JUNTO A CAPELA DE S. MAMEDE - VIANA)  
ENTREGA DE PRÉMIOS

**CONTACTOS**  
Luis Miguel - 968 989 316  
Manuel Tristão - 936 379 505  
Odete Martins - 968 617 459  
Amoro Oliveira - 960 011 481

INSCRIÇÕES COM ALMOÇO: 25 PEIXES  
SÓ ALMOÇO: 20 PEIXES  
PRÉMIOS PARA TODOS OS INSCRITOS  
INSCRIÇÕES ATÉ ÀS 23H DO DIA 30-05-2026

## Espaço dos Sócios

### Apartamentos para férias em Conceição, Cabanas de Tavira

A pensar nas próximas férias? O associado Eduardo Cruz tem para alugar um apartamento T2 e a associada Ana Lima um apartamento T3, ambos em Conceição – Cabanas de Tavira, no Algarve.

Com uma localização próxima da Ria Formosa e das praias do sotavento algarvio, estes apartamentos são uma excelente opção para quem procura uns dias de descanso, sol e tranquilidade.

**Para mais informações, contacte:**

Eduardo Cruz – 968 063 245

Ana Lima – 912 137 836

E-mail: [clubeedp.dn@edp.pt](mailto:clubeedp.dn@edp.pt)

## T2

Conceição / Cabanas de Tavira

**FÉRIAS 2026**  
T2 (rés-do-chão)



2025	Nº de Semanas			
	1	2	3	4
Junho	800,00 €	1 520,00 €	2 280,00 €	3 040,00 €
Julho	1000,00 €	1 800,00 €	2 850,00 €	3 800,00 €
Agosto	1500,00 €	2 850,00 €	4275,00 €	5700,00 €
Setembro	800,00 €	1 520,00 €	2 280,00 €	3 040,00 €
Outubro	800,00 €	1 520,00 €	2 280,00 €	3 040,00 €

piscina, 2 quartos, 2 casas de banho, sala e cozinha e equipada, terraço c/ churrasqueira, mesa e cadeiras  
A/C, internet e TV Cabo

CONTACTE-ME  
968063245

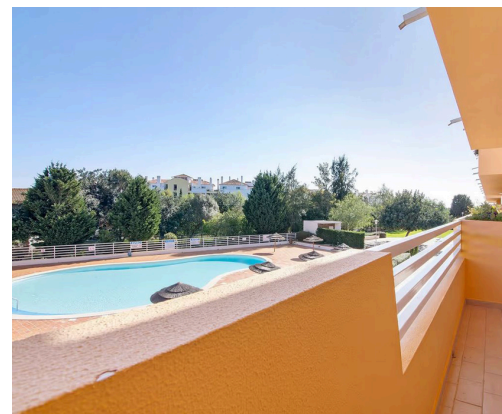

## T3



**Preços:**  
Junho - 1350€/semana  
Julho - 1450€/semana  
Agosto - 1550€/semana  
Setembro - 1250€/semana

whatsapp: +351 912 137 836

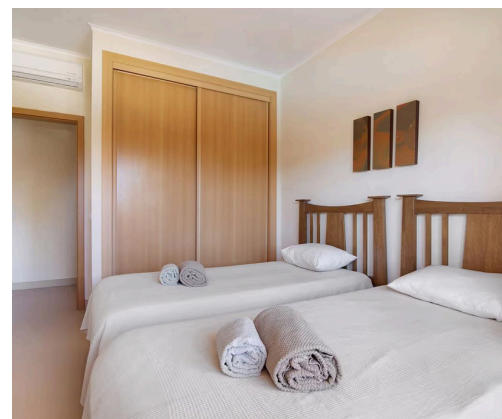

## Protocolos

### Engomadoria ao domicílio com vantagens para associados

A Rota da Roupa disponibiliza um serviço de engomadoria ao domicílio pensado para simplificar a rotina dos associados. Com recolha no local combinado e entrega em casa, roupa dobrada ou em cabide, garante conforto e qualidade profissional. Há marcação por WhatsApp, telefone ou website, packs personalizados e preços especiais para associados do Clube EDP, nas zonas da Lousã e Coimbra.

### Mais NOS para si



Se é importante  
para ti,  
é importante  
para

NOS

Mais poupança, mais entretenimento e mais tranquilidade para os associados do Clube EDP. Durante maio de 2026, a parceria com a NOS oferece vantagens exclusivas: descontos em Pacotes NOS e no Alarme Inteligente NOS Securitas, 24 meses de Canais TVCine e 150 euros em vale para equipamento. Para saber mais, contacte a linha gratuita 800 99 00 99.

## Apoie o Clube

Caro associado,

O Clube EDP continua a crescer graças ao envolvimento de todos. Para fortalecermos as nossas atividades e respondermos a necessidades cada vez maiores, convidamo-lo a contribuir, de forma voluntária, com um valor superior à quota atual de 2,00€. Se desejar fazer parte deste esforço coletivo, basta enviar um e-mail para [clubeedp.dn@edp.pt](mailto:clubeedp.dn@edp.pt)

Junte-se a nós e apoie as iniciativas que mantêm o Clube vivo e ativo para toda a comunidade.



Rua Sá da Bandeira, 562, 2 Esq, 4000-431, Porto

Este e-mail foi enviado para {{ contact.EMAIL }}.  
Recebeu este e-mail porque se inscreveu para receber o boletim informativo.

**Cancelar subscrição**

