

Circular nº 3 23/01/2023	CLUBE DO PESSOAL DA EDP FÉRIAS E TURISMO 2023	
---	--	--

O Clube do Pessoal da EDP através da sua área “FÉRIAS E VIAGENS”, continua a disponibilizar aos seus associados alojamentos em diversas modalidades, tipologias e locais, procurando sempre a melhor qualidade, de preços e serviços.

De entre as principais vantagens de marcar as suas férias através do serviço prestado pelo Clube EDP, realçamos a personalização do tratamento e acompanhamento constante das solicitações requeridas.

Os alojamentos são protocolados em regime “On Request” ou “Allotment”.

Com especial incidência no Algarve, zona de férias de verão por excelência.

O Clube tem protocolos com empreendimentos noutras regiões do país e está aberto a aumentar essas parcerias.

Consulte esta circular e, se não encontrar nenhuma proposta do seu agrado, contacte a secretaria da Região Sul que irá colaborar com o associado na procura de solução alternativa

CONSULTE O REGULAMENTO E UTILIZE UMA CÓPIA DO BOLETIM DE INSCRIÇÃO NO FINAL DESTA GUIA.

**MUITO IMPORTANTE: não são permitidos animais nos apartamentos
(exceto com autorização da gerência)**

APARTAMENTOS “ON REQUEST” 2023

ALGARVE

JARDINS DA ROCHA

PRAIA DA ROCHA

Situado na Av. V3 de Portimão, a 80 metros das Praias da Rocha e dos Três Castelos e a 1 km da marina de Portimão. Dispõe de apartamentos com varanda e completamente equipados e com AC. Recepção própria, 2 piscinas, campo de ténis, parque infantil, jardim, estacionamento privativo e uma clínica de podologia.

Criança até 8 anos grátis. Cama extra – desde €11,00 (ultrapassando o limite referido abaixo será cobrada obrigatoriamente cama extra).

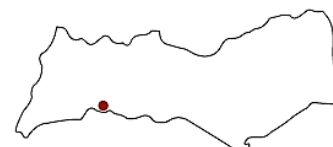

Avenida V3
8500-801 Praia da Rocha
Portimão
www.jardinsdarocha.com

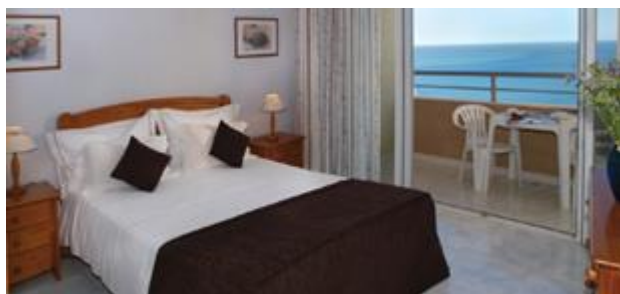

TIPOLOGIA	PAX	A	B	C	D	E
		Jan a Mar	Abr / Mai / Out	Jun / 16 a 30 Set Páscoa	1 a 15 Jul 1 a 15 Set	16 Jul a 31 Ago
T0	2	€46,00	€47,00	€62,00	€84,00	€119,00
T1	3	€60,00	€62,00	€84,00	€114,00	€156,00

APARTAMENTOS “ON REQUEST” 2023

ALGARVE

PRAIA DA LOTA APARTAMENTOS

(EX REAL LOTA)

MANTA ROTA

É na linha da frente da belíssima vila costeira da Manta Rota que se situa este empreendimento, com acesso direto à Praia da Lota e um amplo e envolvente espaço natural repleto de zonas verdes que conferem privacidade e bem-estar. Este empreendimento é constituído por 52 apartamentos com vista para o mar e dispõe de bar, court de ténis, piscina e parque privativo.

Mudança de lençóis uma vez por semana, toalhas duas e limpeza 5 vezes por semana, exceto sábados, domingos e feriados. Suplementos de refeições no Praia Lota Resort. Berço - €5,00/noite

Taxa Municipal Turística não incluída.



Praia da Lota
8900-037 Manta Rota
Vila Real de Santo António
<http://www.praiadalotaresort.com/pt/>



Nota: Preços sob consulta, no momento do pedido da reserva.

APARTAMENTOS “ON REQUEST” 2023

ALGARVE

PRAIA DA LOTA RESORT

(EX HOTEL TUROÁSIS)

MANTA ROTA

Situado numa zona calma do Algarve, Manta Rota, com acesso privado à Praia da Lota e com um extenso areal que vai desde Vila Real de Santo António até ao início da Ria Formosa. Empreendimento com 20 quartos e 4 suites voltados para o mar. A limpeza é feita diariamente (excepto fins de semana e feriados).

Não são permitidos animais de estimação.

Dispõe de bar, sala de conferências, sala de jogos, court de ténis, sala de pequenos-almoços, piscina para adultos e crianças e parque privativo.

Taxa Municipal Turística não incluída.



Praia da Lota – Manta Rota
8900–037 Vila Nova de Cacela
Vila Real de Santo António
<http://www.praiadalotareSORT.com/pt/>



Nota: Preços sob consulta, no momento do pedido da reserva.

APARTAMENTOS "ON REQUEST" 2023

ALGARVE

MONTE GORDO HOTEL APTS. & SPA
MONTE GORDO

Inaugurado em junho de 2011, situa-se junto à Mata de Vila Real de Sto. António, e a 300 metros da praia, dispõe de restaurante, bar, piscina, spa (com piscina aquecida, ginásio, sala de massagens, banho bitérmico, banho turco e sauna). Os quartos dispõem de wc completo, tv Lcd, ar condicionado, telefone, secador de cabelo, cofre, minibar, etc. Os apartamentos dispõem também de kitchenette equipada.

No check-in é pedido um cartão de crédito. Taxa Municipal Turística não incluída.



Rua de Mayorca
8900-435 Monte Gordo
Vila Real de Santo António
www.montegordohotel.com



TIPOLOGIA	A	B	C	D	E
	Janeiro a Março	Abril / Maio/Out	01 a 22Jun 10 a 30 Set	23 Jun a 15 Jul 03 a 09 Set	16 Jul a 02 Set
Individual APA	€45,00	€56,00	€67,00	€107,00	€123,00
Duplo APA	€61,00	€78,00	€90,00	€131,00	€157,00
T1 Standard 4 PAX	€79,00	€94,00	€121,00	€186,00	€218,00
T1 Superior 4 PAX	€90,00	€104,00	€135,00	€205,00	€235,00
T2 6 PAX	€126,00	€147,00	€195,00	€260,00	€315,00

Suplementos nos apts: Pequeno-almoço - €10; MP (jantar) - €28,50; Pensão Completa - €47
Berço grátis. Cama extra dos 3 aos 12 anos - €25,00/dia. A partir dos 13 anos - €50,00/dia.
Suplementos nos quartos: MP (jantar) - €18,50; PC - €37,00

APARTAMENTOS “ON REQUEST” 2023

ALGARVE

O MONTE DOS AVÓS VILLAGE ARROTEIA

Este Empreendimento tem uma localização privilegiada no Sotavento Algarvio. Integrado em pleno Parque Natural da Ria Formosa, com uma forte componente campestre, tem a 800 metros a Ria, a 2 km a praia da Ilha da Fuseta e a sua pitoresca Vila. Este empreendimento é constituído por 13 moradias e 6 apartamentos e dispõe de bar, court de ténis e piscina. Berço - €5/noite. **Taxa Municipal Turística não incluída.**
Nota: Estadias mínimas de 2 noites.



Sítio da Arroteia
8800-102 Livramento
Tavira

<http://www.montedosavosvillage.com/>



Nota: Preços sob consulta, no momento do pedido da reserva.

APARTAMENTOS "ON REQUEST" 2023

ALGARVE

APARTAMENTOS CARTEIA QUARTEIRA

Conjunto de apartamentos turísticos, situados em frente à praia de Quarteira. Dispõem de piscina. Apartamentos com cozinha, casa de banho e tv satélite. Não são permitidos animais sem autorização da gerência. Entradas a partir das 16:00 horas, e saídas até às 10:00 horas. Limpeza só de semana a semana. Será pedida uma caução no check-in que será devolvida, após a verificação do apartamento.

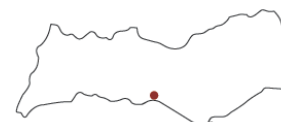

Rua de Leste, Edifício Carteia
Loja AN 8125 – 201 Quarteira
Loulé

www.apartamentoscarteia.com

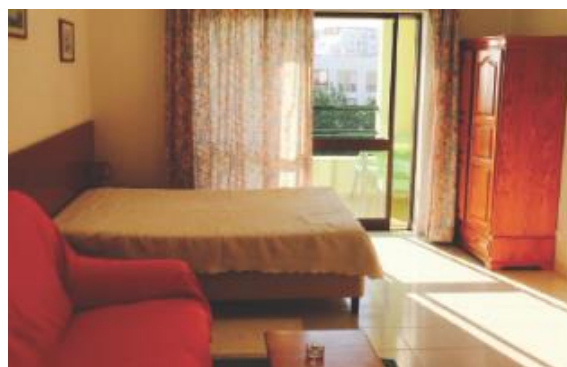

TIPOLOGIA	A	B	C	D	E	F
	Jan a Mar	Abril / Maio Out	Junho 15 a 30 Set	1 a 14 Jul 1 a 15 Set	15 a 31 Julho	Agosto
T0	€47,00	€57,00	€65,00	€78,00	€103,00	€109,00
T0 vista mar		€64,00	€76,00	€88,00	€109,00	€119,00
T0+1	€52,00	€62,00	€78,00	€88,00	€109,00	€124,00
T1	€54,00	€67,00	€83,00	€93,00	€119,00	€129,00
T1 vista mar	€61,00	€74,00	€91,00	€103,00	€124,00	€140,00
T2	€67,00	€83,00	€101,00	€134,00	€150,00	€170,00
T2 vista mar	€78,00	€98,00	€114,00	€145,00	€170,00	€196,00
T2+1 vista mar	€103,00	€124,00	€140,00	€181,00	€217,00	€248,00

Suplementos: Garagem e cama extra - €10,00/noite; berço grátis. Na Páscoa, Natal e Fim de Ano o mínimo de reserva são 3 noites. Com autorização da gerência será permitido 1 animal de estimação, mediante taxa diária de €5 (pequeno porte).

Para mais consultas de orçamento personalizado, por favor contacte os serviços do Clube EDP

APARTAMENTOS "ON REQUEST" 2023

ALGARVE

ALDEIA DA FALÉSIA

ALBUFEIRA

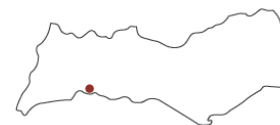

Situado a 500 metros da praia da Falésia-Açoteias, a 8 km de Albufeira e a 30 km do aeroporto de Faro. Dispõe de 71 apartamentos equipados com casa de banho, kitchenette, terraço ou varanda, telefone e televisão. Recepção, lobby bar. Piscina para adultos e crianças. Pista de corta-mato com 1800 m dos quais 1200 de piso relvado. A 100 metros bares, pastelarias, minimercado, restaurantes, lojas e clínica médica. Limpeza 5 dias/semana.



Pinhal do Concelho
8200-593 Açoteias
Albufeira

<http://aldeiadafalesia.com/hotel-overview.html>



TIPOLOGIA	A	B	C	D	E
	Março outubro	Abril/maio	Junho 16-30 set	Julho 01-15 Set	Agosto
T0 (2)	€34,00	€37,00	€54,00	€72,00	€94,00
T1 (3)	€51,00	€55,00	€65,00	€90,00	€117,00
T2 (5)	€61,00	€65,00	€86,00	€108,00	€141,00

Suplementos: Cama extra – desde €10,00.

APARTAMENTOS “ON REQUEST” 2023

LISBOA

Beach House Ericeira

Ericeira

Este apartamento está na Ericeira a 8 minutos a pé da praia e a 38 km de Lisboa. Dispõe de acesso a um jardim com uma piscina exterior aberta durante todo o ano. Tem acesso Wi-Fi em toda a propriedade, e estacionamento privado no local, ambos gratuitos.

O apartamento tem ar condicionado, uma área de estar com televisão, uma área de refeições e uma kitchenette completa. Esta acomodação fornece toalhas e roupa de cama. Nas épocas festivas é aplicado o valor da época alta.



Rua Mira Parque, 2 A-B
Apartamento 246
2655-213 Ericeira
Mafra



TIPOLOGIA	A	C
	Épocas baixas	Junho a setembro
ESTÚDIO (2 ADULTOS + 1 CRIANÇA)	€63,000	€116,00

Para mais consultas de orçamento personalizado, por favor contacte os serviços do Clube EDP

APARTAMENTOS “ON REQUEST” 2023

Centro



APARTHOTEL QUINTA DO CRESTELO -4★

SEIA

A Quinta do Crestelo está integrada numa quinta de 22 hectares, num vale verdejante no sopé da Serra da Estrela (Lado Norte). O próprio símbolo do aparthotel reflete o nosso contexto em ambiente natural, mantendo a traça original da antiga quinta agrícola que deu origem ao que hoje lhe apresentamos: um espaço com história, repleto de tradição, com autenticidade e uma variedade de fauna e flora autóctones.

Os animais não são permitidos no interior dos apartamentos. Poderão ficar alojados gratuitamente nas boxes exteriores ao aparthotel.



TIPOLOGIA Época Alta	Sexta-Feira a Sábado	Domingo a Quinta-Feira
T0 (2 pax)	€92,00	€68,00
T1 (4 pax)	€150,00	€116,00
T2 (6 pax)	€196,00	€149,00
TIPOLOGIA Época Baixa	Sexta-Feira a Sábado	Domingo a Quinta-Feira
T0 (2 pax)	€74,00	€68,00
T1 (4 pax)	€116,00	€104,00
T2 (6 pax)	€153,00	€138,00

Preços não válidos em épocas festivas (sob consulta). De 01 agosto a 10 setembro aplicam-se as tarifas de fim de semana todo o período.

Berço – desde €10,00 e cama extra desde €25,00. Nos feriados e pontes aplica-se o preço de fim de semana.

Época Alta – Jan a abril/junho a 10 setembro

Época baixa – maio / 11 setembro - 31 outubro

Os preços são por apartamento/dia

APARTAMENTOS “ON REQUEST” 2023

ALGARVE



PEDRAS D´EL REI

Empreendimento Turístico com apartamentos e casas familiares, acesso direto à praia do Barril, situado em pleno coração do Parque Natural da Ria Formosa, perto de Santa Luzia e Tavira. Os alojamentos estão completamente equipados a fim de proporcionar uma estadia agradável, num ambiente relaxante e familiar, todo o ano.

Facilidades: Restaurante, bar, supermercado, quiosque, boutique, 1 piscina, 1 campo de ténis, locação de bicicletas e automóveis.

Nota: Estadias mínimas de 5 noites em junho, julho e setembro. Valores de Agosto sem desconto e para outras tipologias também.

Taxa Municipal Turística não incluída.



TIPOLOGIA	A	B	C	D	E	F
	Jan a 31Mar	01 a 08 Abril	09 abril a 31 maio/outubro	junho	01 a 14 julho/10 a 30 set	15 a 29julho/01 a 09 set
T0	€42,00	€73,00	€62,00	€94,00	€108,00	€147,00
T1/V1	€58,00	€108,00	€87,00	€143,00	€164,00	€227,00
T2/V2	€76,00	€140,00	€113,00	€184,00	€225,00	€311,00

APARTAMENTOS “ON REQUEST” 2023

ALGARVE



VILLAS BARROCAL

Fica a 2 km de Armação de Pêra e 3 km do Parque temático Zoomarine e do Parque Aquático Aqualand.

Em menos de 3 km encontra 3 campos de golfe. Salgados, Faldo e O'Connor.

Albufeira fica a 8 km.

Todos os apartamentos possuem ar condicionado, TV ecrã plano, cozinhas totalmente equipadas incluindo máquina de lavar loiça e WiFi Fibra gratuito.

Dentro do aldeamento e ao dispor dos clientes encontra 1 piscina exterior para adultos e outra para crianças, 1 snack-bar de apoio onde se servem refeições ligeiras e pequenos almoços, uma lavandaria self service, campo de tennis e sala de jogos para as crianças. Nota: há diferenças do nº de pessoas do standard para o familiar.

PREÇOS PARA 7 NOITES (SÓ ALOJAMENTO)

TIPOLOGIA	A	B	C	D	E	F
	Fevereiro Março	Abril/maio outubro	01-24junho 17-30setembro	25junho-22julho 01-16setembro	23 julho-05ago 27-31agosto	06-26 agosto
T1 standard	€344,00	€456,00	€632,00	€856,00	€1175,00	€1356,00
T1 familiar	€366,00	€500,00	€676,00	€987,00	€1307,00	€1531,00
T2 standard	€428,00	€587,00	€900,00	€1263,00	€1574,00	€2031,00
T2 familiar	€468,00	€632,00	€1032,00	€1400,00	€1806,00	€2300,00

APARTAMENTOS “ON REQUEST” 2023

ALGARVE



PEDRAS DA RAINHA

Localizado na pequena aldeia piscatória de Cabanas – Tavira, junto ao Parque Natural da Ria Formosa, Pedras da Rainha é um conhecido complexo turístico do sotavento algarvio.

Dispõe de uma variada tipologia de alojamento e amplas áreas verdes, com apartamentos e villas (capacidade de 2 a 8 pessoas), equipados para proporcionar uma estadia agradável, num ambiente familiar e relaxante.

Facilidades: Restaurante, supermercado, 2 campos de padel ténis, 1 campo de bowling de relva, 1 campo de beach volley, 2 campos de petanca, 1 piscina adultos, 1 piscina crianças, etc.

Nota: Estadias mínimas de 5 noites em junho, julho e setembro. Valores de Agosto sem desconto e para outras tipologias também. Aceitam animais, mas não podem circular nas áreas da piscina.

Taxa Municipal Turística não incluída.



TIPOLOGIA	A	B	C	D	E	F
	Jan a 31Mar	01 a 08 Abril	09 abril a 31 maio/outubro	junho	01 a 14 julho/10 a 30 set	15 a 29julho/01 a 09 set
T0	€42,00	€73,00	€62,00	€94,00	€108,00	€147,00
T1/V1	€58,00	€108,00	€87,00	€143,00	€164,00	€227,00
T2/V2	€76,00	€140,00	€113,00	€184,00	€225,00	€311,00

APARTAMENTOS “ON REQUEST” 2023

SESIMBRA



HOTEL DO MAR
★★★★
SESIMBRA

HOTEL DO MAR – SESIMBRA

O Hotel do Mar tem uma localização privilegiada na primeira linha de praia do Ouro, no centro da típica vila piscatória de Sesimbra, situada a apenas 30 minutos de Lisboa.

Todos os 168 quartos possuem uma varanda privada onde pode desfrutar de uma relaxante vista para o mar.

Temos ao seu dispor uma serie de serviços pensados para o seu completo bem-estar. As nossas infraestruturas únicas, tornarão as suas férias inesquecíveis.

Com o Parque Natural da Serra de Arrábida a escassos minutos, praias paradisíacas, a Lagoa da Albufeira, um local de invulgar beleza, o Cabo Espichel, um local de grande imponência e de uma beleza única.

Em Sesimbra poderá realizar uma grande diversidade de atividades desportivas na maravilhosa baía e também no parque natural.

Uma vila recheada de história com características muito próprias que fazem a delícia dos visitantes. Vila de sabores típicos com uma vasta oferta gastronómica. Aqui encontrará o melhor peixe e mariscos provenientes da nossa costa, bem como bons vinhos e bons queijos.

Nota: Nos preços abaixo mencionados estão incluídos: alojamento em quarto vista mar; pequeno-almoço buffet; utilização gratuita das piscinas (interior e exterior), sauna, banho turco e ginásio. Parque privativo gratuito. Desconto de 10% sobre a carta do bar e no serviço à carta no restaurante panorâmico.

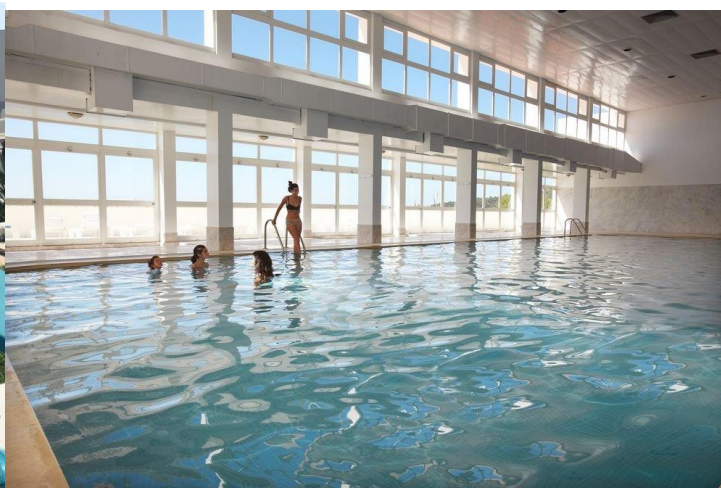

TIPOLOGIA	Pax	A	B	C
		Jan a 30 Abril Novembro/Dez	01Maio-30Junho Outubro	1 a 31 Julho 1 a 30 Setembro
Single	1	€93,00	€116,00	€147,00
Duplo	2	€105,00	€135,00	€177,00

APARTAMENTOS “ON REQUEST” 2023 ZONA OESTE



HOTEL NEPTUNO

O Hotel Neptuno é uma unidade hoteleira situada na Região de Turismo do Oeste, junto à cidade piscatória de Peniche e à Reserva Natural das Berlengas. Situa-se a 45 minutos da cidade de Lisboa, a 20 minutos da histórica Vila de Óbidos e a 500 metros da praia da Consolação que, devido ao seu microclima e à sua riqueza em iodo, se tornou um famoso destino para a cura de doenças ósseas. Com um ambiente tranquilo e familiar, esta unidade dispõe de bar, sala de estar, piscina exterior, parque infantil, zona de barbecue, bicicletas gratuitas e internet wi-fi gratuita. A pensar nos amantes do surf, o hotel providencia todas as condições para a prática da modalidade em parceria com uma escola de surf local. Pequeno-almoço incluído. Crianças até 5 anos grátis.



TIPOLOGIA	A		B	C
	Pax	Jan a maio	Junho e setembro Épocas festivas	Julho e agosto
Duplo	2	€50,00	€75,00	€100,00

APARTAMENTOS 2023

BOLETIM DE INSCRIÇÃO



Nome: _____ Nº Sócio:

Morada: _____ NIF: _____

Código Postal e Local: _____ - _____

Tlm. / Tel.: _____ / _____ Nº Empresa: _____

E-mail: _____ Delegação: _____

Situação Profissional: Ativo Pré ou Reforma Data Nascimento: ____ / ____ / ____

APARTAMENTOS EM "ON REQUEST"	Datas de Entrada e Saída	Indique a ordem de preferência[nº]
ESCREVA O NOME DO EMPREENDIMENTO E TIPOLOGIA	[dd] / [mm] / [Ano] a [dd] / [mm] / [Ano]	[nº]

_____	____ / ____ / ____ a ____ / ____ / ____	<input type="text"/>
_____	____ / ____ / ____ a ____ / ____ / ____	<input type="text"/>
_____	____ / ____ / ____ a ____ / ____ / ____	<input type="text"/>
_____	____ / ____ / ____ a ____ / ____ / ____	<input type="text"/>
_____	____ / ____ / ____ a ____ / ____ / ____	<input type="text"/>

É a 1ª vez que utiliza os alojamentos do Clube EDP? Sim: Não:

NÚMERO DE ACOMPANHANTES:

O Associado

Data: ____ / ____ / ____

Para mais informações ou dúvidas contactar a secretaria Sul da Direção Nacional do Clube Pessoal EDP

Subestação S. Sebastião - Vale de Mulatas – 2910-737 Setúbal

Contatos: 265 003 971 Telemóvel: 931 173 627 E-mail: clubeedp.sul@edp.pt

INFORMAÇÕES SOBRE AS INSCRIÇÕES E PAGAMENTOS

1 - FORMAS DE PAGAMENTO

- Após comunicação da Direção do Clube EDP de que poderá dispor do apartamento no período pretendido, **o associado tem 8 dias para remeter o Boletim de Inscrição e 25% do valor total da reserva**, para a morada acima referida. Este pagamento poderá ser efetuado por transferência bancária, IBAN: **PT50 0033 0000 0348 0169126 39** ou cheque, à ordem do Clube do Pessoal da EDP. Os restantes 75% poderão ser faseados, tendo de estar liquidados um mês antes da ocupação do apartamento. - Se o Boletim de Inscrição e o Pagamento, não forem recebidos no Clube, no prazo indicado, a marcação será anulada.

- O "Voucher", autorização para ocupação do apartamento, é enviado ao associado após o pagamento total.

1.1 - VALOR A PAGAR:

Noites	_____	X €	_____, ____	= €	_____, ____	
Noites	_____	X €	_____, ____	= €	_____, ____	Total
Noites	_____	X €	_____, ____	= €	_____, ____	€ _____, ____

1.2 - PAGAMENTOS

1ª Prestação €	_____, ____	Pago com	_____	Banco	_____	_____/_____/_____
2ª Prestação €	_____, ____	Pago com	_____	Banco	_____	_____/_____/_____
3ª Prestação €	_____, ____	Pago com	_____	Banco	_____	_____/_____/_____
4ª Prestação €	_____, ____	Pago com	_____	Banco	_____	_____/_____/_____

2 – DESISTÊNCIAS E CANCELAMENTO DAS RESERVAS

- Não serão efetuadas devoluções de pagamentos quando se verificarem desistências e não existir lista de espera com outros associados interessados no apartamento.